



みやざきアートセンター

〒880-0001 宮崎県宮崎市橋通西3-3-27 3F
TEL.0985-22-3115 FAX.0985-22-3116

ニュースレター

みやざきアートセンターの展覧会・イベント情報などをお届けします

最新情報を Check!

開館時間 10:00~22:00 (入館は21:30まで)
(火曜日は3F・6Fのみ10:00~18:00開館、入館は17:30まで)

各SNSへのアクセスはコチラ

休館日 毎週火曜日(火曜日が祝日の場合は翌平日)
◎全館休館日 4/14◎ 5/19◎ 6/16◎



vol.62

2026
4月-6月

News Letter/vol.62
発行:みやざきアートセンター

JAPANESE SCHOOL UNIFORM CHRONICLE

制服の歴史

昭和100年!
着こなしの変遷と、
これからの学生服

2026.3.21 - 5.10.
10:00-18:00 (最終入場は17:30まで)

みやざきアートセンター

ニッポン制服クロニクル

明治時代に誕生し、いつの時代も青春の象徴として愛されてきた日本の学生服。本展では、和装から詰襟やセーラー服、そして現代へと続く「日本の学生服100年」の歩みを辿ります。注目は、若者の繊細な心理が映し出された「着こなし」の変遷です。70~80年代のツッパリ文化から、90年代のルーズソックスまで、自己主張と仲間意識の間で揺れる若者たちの姿を紐解きます。さらに、多様性に対応した令和の最新モデルの制服もご紹介。戦前の貴重な実物資料や、気鋭アーティストによる絵画作品を通じ、最も身近な服である「学生服」の歴史と未来を見つめ直します。



休館日: 3/24(火)、3/31(火)、4/7(火)、4/14(火)、4/21(火)、4/28(火)
会場: みやざきアートセンター<入場口5階>
入場料: 一般1,000円 中高生600円 小学生以下無料

※小学生以下は保護者同伴で入場可
※団体(10名以上)は当日料金から100円引き
※制服を着用している中高生は100円引き(他割引併用不可)
※障がい者手帳、療育手帳、マイロIDをご提示の本人に限り無料

EVENT

教えて! あなたの制服エピソード

日時: 会期中 会場: 5階ロビー

付箋にあなたの「こだわりの制服の着こなし」を書いて、会場に設置している黒板に自由に貼り付けてください。定番のスタイルから個性派アレンジまで、みんなで楽しく情報をシェアしましょう!



特設HP↑



《第16回》
みやにち
夢ひろがる小品展

5/30(土)~6/7(日) 会期中無休
【入場口】5階
絵画6号(41センチ×41センチ)以下に限定した公募展です。毎年、たくさんの力作が展示されます。
【お問い合わせ】宮崎日日新聞社 tel.0985-26-9303

入場無料



ワークショップ・イベントのご案内

えほんのせかい

対象: キッズルーム利用の子どもと保護者

3Fキッズルーム 無料

えほんサポーターによる 絵本の読み聞かせ!

絵本、大型絵本、仕掛け絵本、紙芝居など

●4/11± ●5/9± ●6/13±

14:00~ 20分程度



きせつのこうさく

対象: 子どもと保護者 1人1つ

3Fキッズルーム 無料

※材料がなくなり次第終了

こいのぼりポシェットを つくろう!

12日間 4/25(土)~5/6(水・振休)

色画用紙を使ってこいのぼりポシェットをつくってね!中に大事な物を入れてお出かけしてね♡



Four Seasons Concert

四季のコンサート

日時 4月19日(日)

14:00~15:00

会場 3F交流サロン

対象 どなたでも

演奏ボランティア

「おとバンク」による

春にちなんだ曲の

コンサート♪

無料



※イメージ

夏のコンサート
7月5日(日) 交流サロンにて開催予定!

交通アクセス・駐車場

[車] 宮崎自動車道宮崎ICより市街地方面へ15分/宮崎空港から20分

[JR] 宮崎駅下車、西口より徒歩15分

[バス] 橋通3丁目 下車すぐ/宮崎ナナイ口前 下車徒歩1分

●体調に不安がある時は、ご来館をお控えください。

※最新の情報に関しては、当館HP[miyazaki-ac.com]や各SNSをご確認下さい。

下記提携駐車場は3割引サービス券を
発行いたします

①Y・Yパーク(徒歩5分)

②メリージュ通り駐車場(徒歩1分)



谷川俊太郎 絵本★百貨展

2026.7.18sat — 8.30sun
10:00 — 18:00(最終入場17:30まで)
〈入場口5F〉 ※休館日なし

2024年11月、92歳で亡くなった詩人の谷川俊太郎は1960年代以降、さまざまな絵描きや写真家と200冊におよぶ絵本を作ってきました。ことばあそび、世界のありようを認識する手がかり、ナンセンスの楽しみ。そして、生きることの面白さや大変さ、尊さ、死や戦争までをテーマに、絵と言葉による表現に挑んできました。バラエティ豊かな絵本に共通するのは、読み手に対する谷川俊太郎の希望の眼差しです。展覧会で約20冊の絵本を取り上げ、多彩なクリエイターとともに、絵本の原画、絵や言葉が動き出す映像、朗読や音、巨大な絵巻や書き下ろしのインスタレーション作品などを展示。絵本の世界から飛び出した、子どもから大人まで誰もが楽しめるおもしろい展覧会です。

美しいより、おもしろく。
意味があるより、おもしろく。



東京会場 展示風景(撮影:高橋マナミ)



『おならうた』(絵・飯野和好)
絵本館 2006

みんなのギャラリー

3F交流サロンにはスタッフが気になった宮崎のアーティストの作品などを展示しています。2ヶ月ごとにいろんな方をご紹介します

5・6月 黒木まり菜

イラストとアートのあいだを探る表現を目指しています。低彩度の背景に鮮やかな差し色を置き、静けさの中に物語の余白を残す構成を意識しています。人物やモチーフを通して、曖昧な感情や気配をすくい上げたいと考えています。

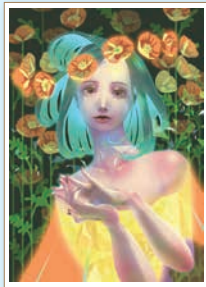

★プレゼントクイズ

応募締切:5/31㊥

Q

セーラー服はもともと学生服ではなく、ある職業の制服でした。元になった制服の職業はなんでしょう？

①水兵 ②消防隊員 ③警察官

◎QRコードよりアクセスいただき、上のクイズの答え、郵便番号、住所、電話番号、年齢、氏名を明記の上、ご応募ください。

◎本紙や当館事業に関するご感想・ご意見もぜひお聞かせください。

※いただいたご意見は文字数調整の上、本紙に掲載させていただく場合がございます。掲載時にペンネーム希望の方は、P.N.と書いて併記ください。

正解者の中から抽選で**10名様**に**今後開催予定の展覧会招待券をプレゼント**。

前号の答え: ②ルーズソックス が正解でした!

クイズのご応募は
こちら



おやこ森の探検隊2026 9月19日㊥

予告!

時間 8:00(宮崎駅東口集合)~
17:00(宮崎駅東口到着)終了予定

定員 10組 参加費 2,000円/1組(昼食あり)

会場 宮崎県日向市東郷町 ※会場まではバスにて移動します。

申込期間 7/17(金)10:00~7/31(金)23:59

<https://surv.miyazaki-ac.com/?p=3760>

※応募多数の場合は抽選となります。

“林業”は山と街と海をつなげるお仕事です。そんな林業に触れるツアーを実施します。皆様のご参加をお待ちしております!

※雨天時も実施いたします。

※詳細につきましてはHPにて随時お知らせします!



※写真は昨年
の様子です。

もくいく
mokuiku

【木工教室】木のイス作り

3F 創作アトリエ

有料

対象:小学生以上※小学生は保護者同伴

釘を打って木のイスを作ってみよう!
宮崎県の杉の木を使います!

8/22㊥ 13:00~15:00

【定員】10組 【参加費】800円/1組

【持参品】汚れてもよい服またはエプロン

【申込期間】7月1日(水)10時~
7月29日(水)23時59分まで(web受付)

※応募多数の場合は抽選となります。
詳細につきましてはHPをご確認ください

